La fanfare du Sol

Thierry Tisserand
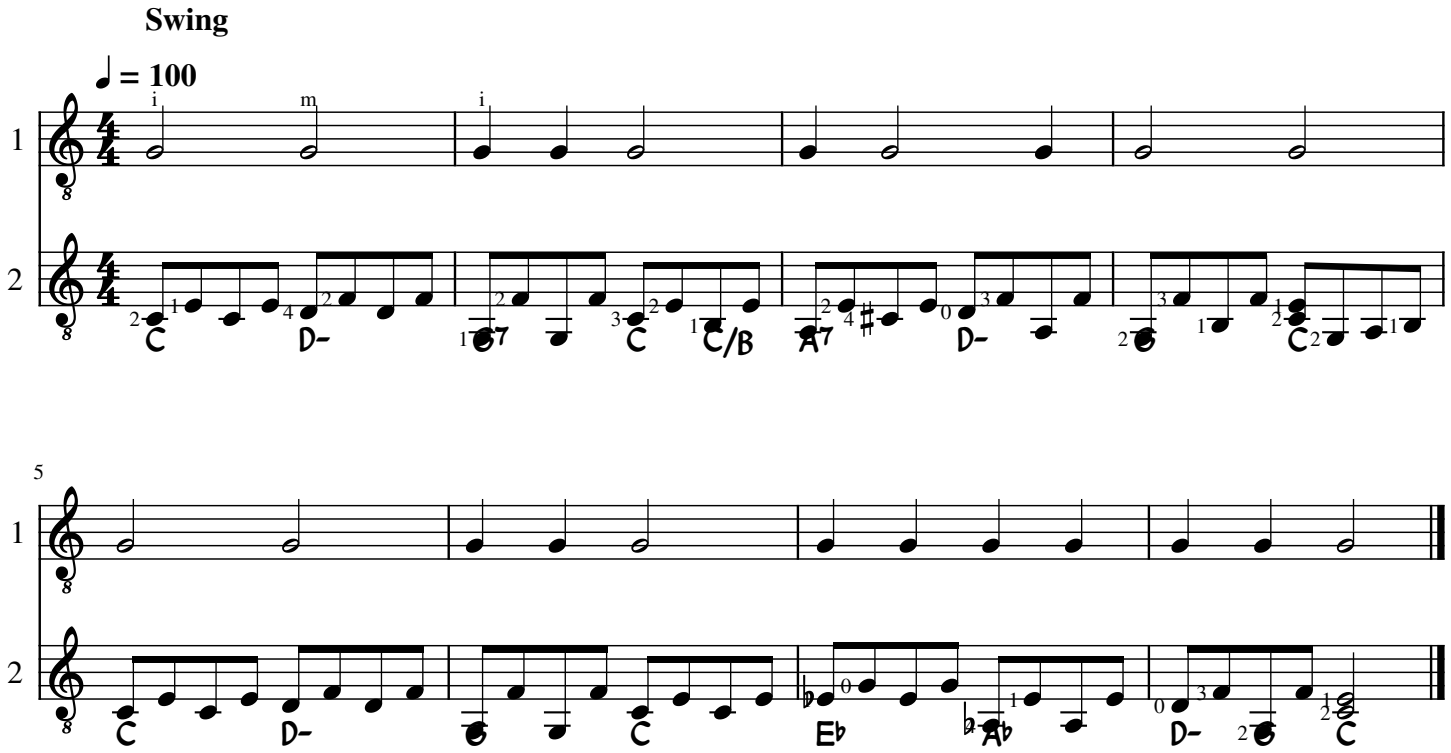
Toujours penser à bien alterner index et majeur. Bien respecter le rythme et jouer lentement.