Jeu de quartes

Thierry Tisserand
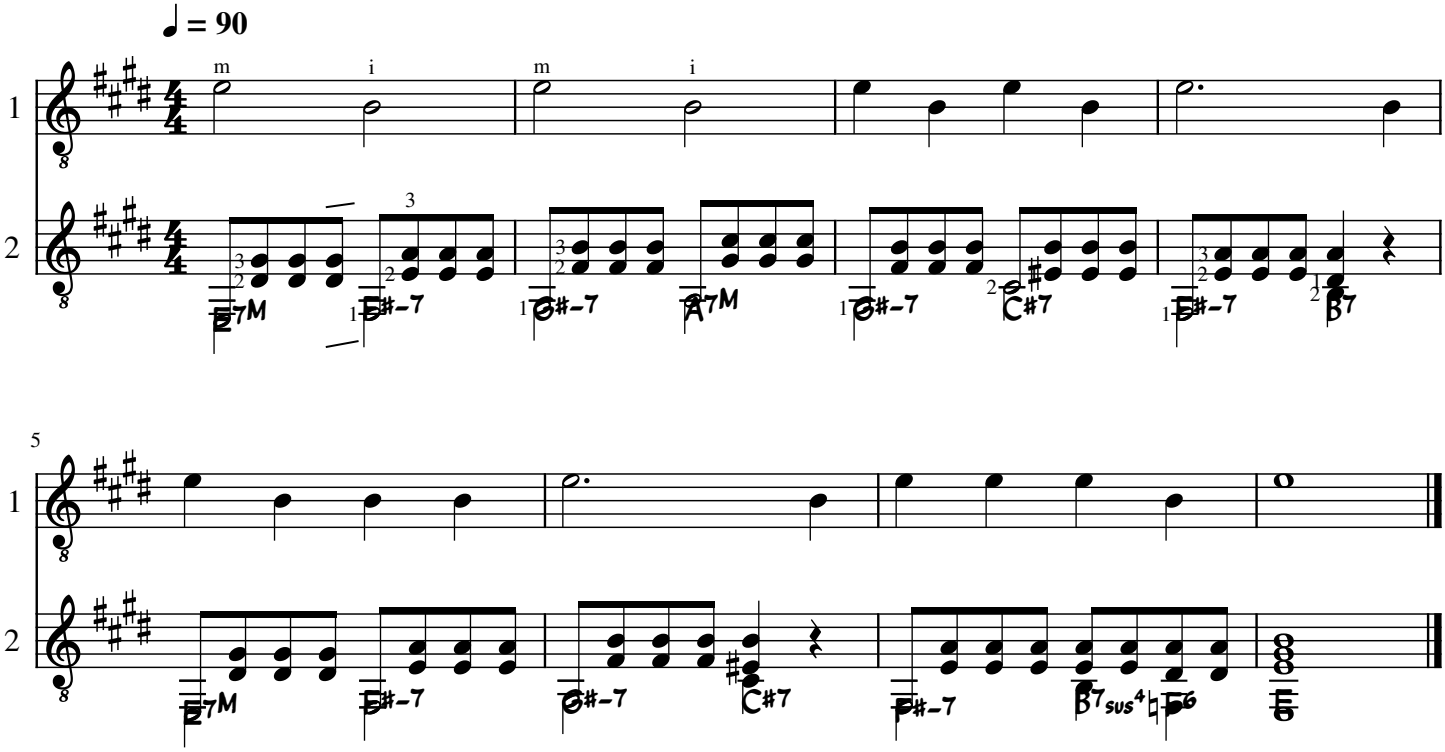
Bien respecter le rythme, notamment à la mesure 4: blanche pointée et noire. Toujours alterner index et majeur!